Mónica Terrés Bienes Raíces
Benito Juárez, Ciudad de México
monicaterresbr@gmail.com
+52 5543687983

Datos de contacto
Monica Terres
monicaterresbr@gmail.com
+52 5543687983

Departamento en venta Portales 2 recamaras 2 baños 1 estacionamiento balcón y terraza común

Portales Sur, Benito Juárez, Ciudad de México

$5,362,751 MXN

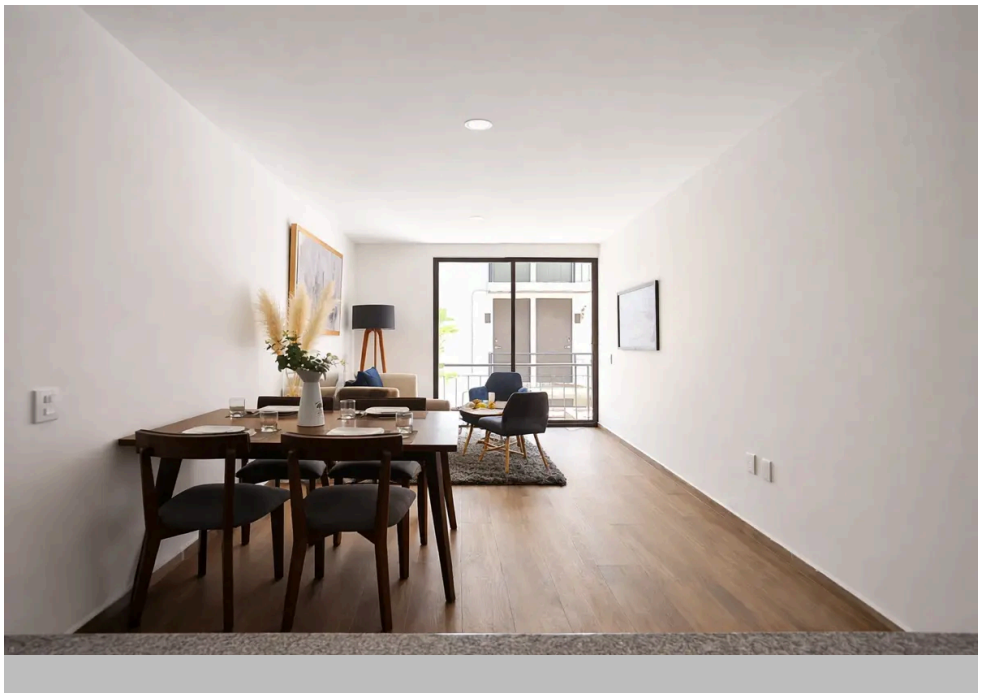

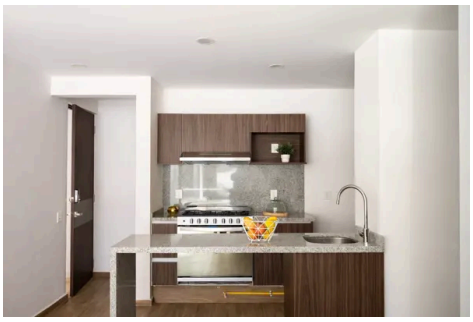

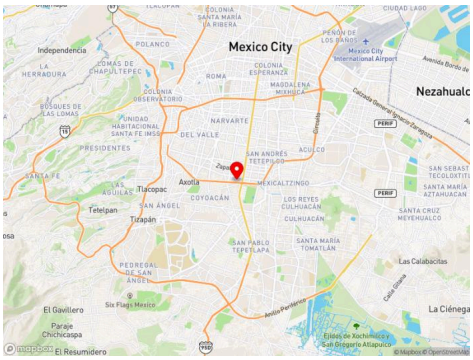

2 Recámaras	**2** Baños completos	**1** Estacionamiento	**81 m²** Construcción	**2** Niveles	**2025** Año de construcción
NN-GWU830 Código					

Descripción

Departamento en venta | Estilo, funcionalidad y ubicación estratégica en un solo lugar
Vive en un exclusivo desarrollo ubicado en la colonia Portales Sur, en la alcaldía Benito Juárez. Una zona residencial con excelente conectividad y alta demanda dentro de la Ciudad de México.
Este moderno departamento combina diseño contemporáneo, privacidad y una distribución inteligente en cada espacio.
Características principales:
🛏️ 2 recámaras con clósets
🚿 2 baños completos
🚗 1 cajón de estacionamiento
INT. 78.97 MTS + 2.27 BALCON EN TOTAL 81.24 MTS 76.98 m² totales
🌿 Roof garden común
🛋️ Sala, comedor y cocina equipada
🧺 Área de lavado independiente
Amenidades del desarrollo:
🏢 Lobby

Ver en Navegador

Datos Complementarios
Accesibilidad para adultos mayores • Acceso a discapacitados • Balcón • Circuito Cerrado • Cisterna • Cocina integral • Elevador • Estacionamiento cubierto • Gas Natural • Roof garden • Cuarto de lavado • Terraza • Vigilancia

🛗 Elevador
🔒 Vigilancia 24 horas
Ubicación y puntos de interés cercanos:
🏥 Hospitales:
• Hospital General de Xoco – 10 min
• Hospital San Ángel Inn Universidad – 13 min
🌳 Parques:
• Parque de los Venados – 7 min
🛍️ Plazas comerciales:
• Plaza Universidad – 9 min
• Portal Churubusco – 12 min
🎓 Escuelas y universidades:
• Universidad Insurgentes – 8 min
🚇 Transporte público:
• Metro Portales – 6 min
• Metro Ermita – 8 min
🚗 Avenidas principales:
• Calzada de Tlalpan
• Río Churubusco
• Avenida División del Norte
Detalles que marcan la diferencia:
🌿 La terraza privada agrega un valor diferencial importante frente a otros departamentos de metraje similar en la zona que no cuentan con espacio exterior.
🚿 2 baños completos, optimizando funcionalidad para familias pequeñas o roomies.
🏢 Desarrollo con lobby, elevador y vigilancia 24 hrs, ofreciendo mayor seguridad y comodidad frente a edificios tradicionales de la colonia.
📍 Portales destaca por su ambiente más residencial y tranquilo en comparación con colonias vecinas más comerciales, manteniendo excelente conectividad.
Este departamento es ideal para quienes buscan comodidad, seguridad y una ubicación estratégica en la ciudad.

🔑 Agenda tu visita y conócelo.

Las fotos con muebles son solo de muestra, no estan incluidos.

🧡 Agradecemos el interés de todos, sin embargo, esta propiedad se comercializa exclusivamente, por lo que pedimos amablemente evitar contacto por parte de otros asesores inmobiliarios.

Mónica Terrés Bienes Raíces
Benito Juárez, Ciudad de México
monicaterresbr@gmail.com
+52 5543687983

Datos de contacto

Monica Terres
monicaterresbr@gmail.com
+52 5543687983

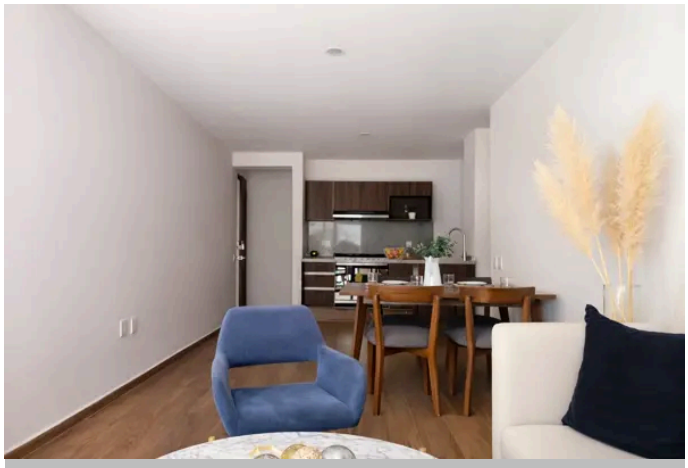

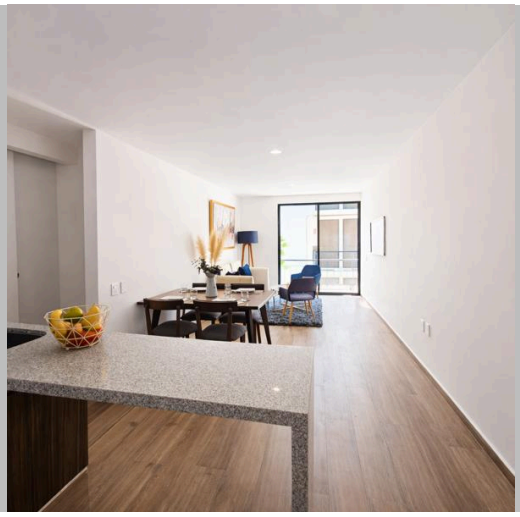

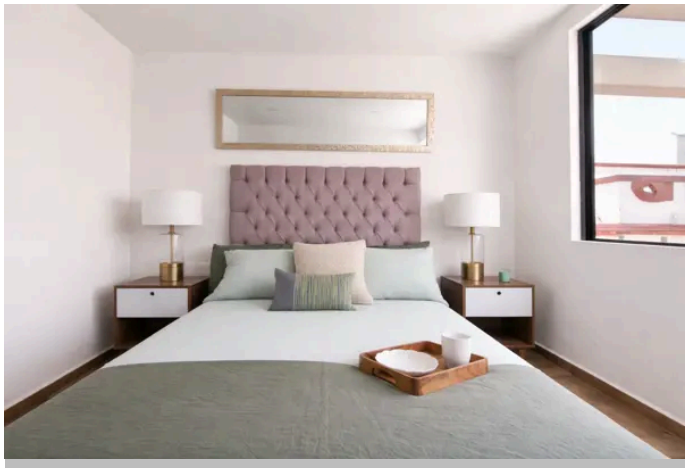

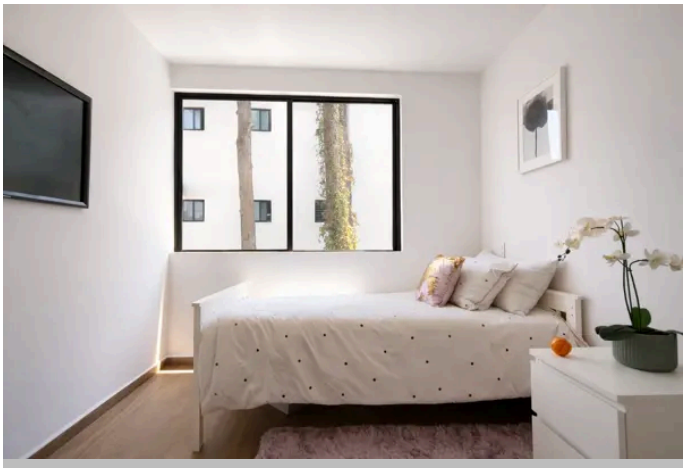

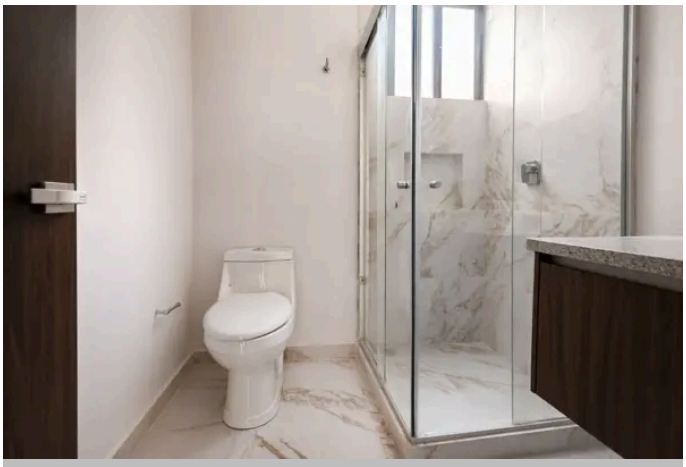

Mónica Terrés Bienes Raíces
Benito Juárez, Ciudad de México
monicaterresbr@gmail.com
+52 5543687983

Datos de contacto
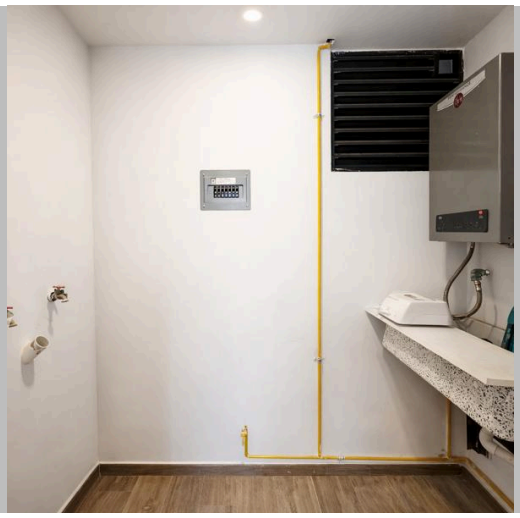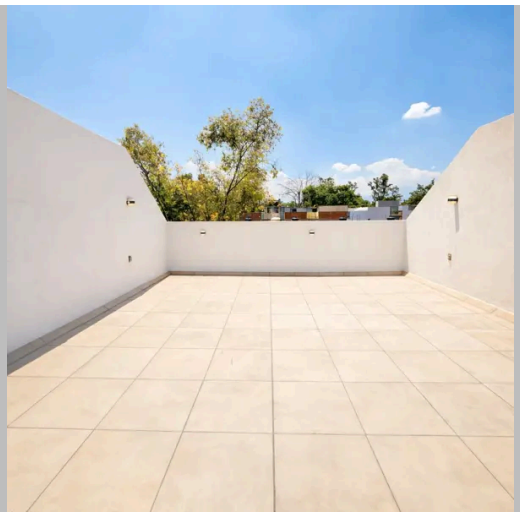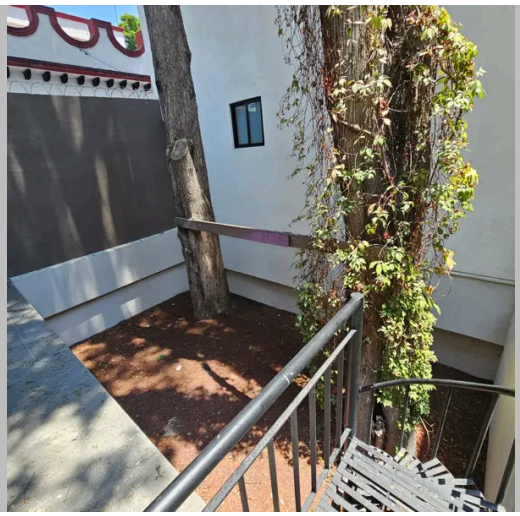
Monica Terres
monicaterresbr@gmail.com
+52 5543687983